COLOMBIA ESPECTACULAR

Día 1

Presentación en el aeropuerto 3 horas antes de la salida del vuelo. Trámites de facturación y aduana. Salida en vuelo de línea regular. A la llegada, trámites de aduana y recogida de maletas. Recepción por parte de nuestro personal. Traslado al hotel Best Western Plus Parque 93 de 4*. Alojamiento

Día 2

Desayuno. Iniciando en el hotel de alojamiento con un recorrido por la zona, hasta llegar al Museo del Oro para apreciar sus más de 53.000 piezas precolombinas y de orfebrería, el cual está situado en La Candelaria; centro histórico y cultural de Bogotá para continuar con visita a un centro artesanal para compras. A continuación, se realiza un Panorámico de la Plaza de Bolívar, la principal plaza de Bogotá y de Colombia donde se encuentran el Palacio Presidencial y los entes administrativos nacionales, seguido por una caminata por el sector y ascenso en teleférico o funicular al Cerro Monserrate, símbolo de la ciudad que alberga el Santuario del Señor Caído y desde donde se tiene una impresionante panorámica. Se recomienda tomarlo los martes, jueves o sábados. Incluye: transporte, guía, entrada al Museo del Oro y a Monserrate, hidratación y tarjeta de asistencia médica. Museo del Oro cerrado los lunes, incluso los festivos. Es posible que no opere el ascenso a Monserrate los domingos debido a la gran congestión de peregrinos. Válido de 2 a 9 pasajeros; a partir de 10 personas, se ofrece privado. Martes a viernes se recoge pasajeros en los hoteles aprox. a las 08:30, sábados y domingos se recoge pasajeros en los hoteles a las 08:00. Los lunes no opera tour de Ciudad + Museo del Oro + Monserrate (compartido), debe de tomar el tour de Ciudad + Museo de Botero + Monserrate (compartido). Alojamiento

Día 3

Desayuno. Recogida en el hotel a las 08:30 para iniciar el recorrido por el altiplano cundiboyacense y sus imponentes montañas, con destino a Zipaquirá. Tomaremos la carretera Panamericana, pasando por el Castillo Marroquí, el Puente del Común y los puebloscoloniales de Chía y Cajicá. Al finalizar, regreso al hotel y alojamiento.

Día 4

Desayuno. A la hora indicada nuestro traslado le recogerá para llevarlos al aeropeurto para tomar el vuelo directo a Pereira. A la llegada nuestro personal le estará esperando para llevarlos al hotel Boutique Hacienda San José de 4*. Alojamiento

Día 5

Desayuno en el hotel y salida hacia la reserva del Valle del Cocora, donde podrás admirar la

diversidad de la flora y la fauna de este lugar. Durante esta visita, tendrás la oportunidad de contemplar la palma de cera más alta del mundo. Luego, continuaremos hacia el municipio de Salento, considerado el pueblo más hermoso y característico de esta región, con sus calles coloniales, casas coloridas y tiendas de artesanía. Disfrutaremos de un almuerzo típico colombiano. Después, nos dirigiremos a Filandia, famosa por su plaza rodeada de casas antiguas y restaurantes que exhiben los brillantes colores tradicionales que caracterizan los edificios de esta zona. Por último, regresaremos al hotel y nos alojaremos allí.

Día 6

Desayuno en el hotel y salida hacia los termales de Santa Rosa. Es un sitio único para la recreación y el relax. Se ofrece al cliente montañas y cascadas de agua termal y fría, donde se llega a brotar a 70 grados y desciende por una hermosa caída de 80 metros hasta las piscinas de 40 grados aptas para el baño.Tendremos entrada incluida en las instalaciones. Almuerzo no incluido. Por la tarde regreso al hotel

Día 7

Desayuno. Recogida por parte de nuestro personal y traslado al aeropeurto de Pereira para tomar el vuelo con destino Medellín. A la llegada nuestro personal le estará esperando para trasladarles al hotel Diez.Resto del día libre. Alojamiento.

Día 8

Desayuno y salida hacia Guatapé. Esta población es famosa por las paredes bellamente decoradas de sus casas. El Peñón de Guatapé, uno de los monolitos más grandes del mundo formado hace aproximadamente 70 millones de años, será nuestro próximo destino. Subiremos los 740 escalones creados en una fisura de la roca y disfrutaremos de una vista impresionante desde la cima. Después, daremos un paseo por el lago. Disfrutaremos de un almuerzo en un restaurante local. Por último, nos dirigiremos al alojamiento para descansar.

Día 9

Desayuno. Hoy realizaremos un tour por la ciudad, que tendrá una duración de aproximadamente 5 horas. Durante el recorrido panorámico, visitaremos los sitios de mayor interés de la ciudad, como el Parque El Poblado, La Milla de Oro, el Parque de Lleras, Plaza Mayor, el Parque de los Pies Descalzos, La Alpujarra, el Parque de La Luz, el Parque Bolívar con su catedral metropolitana y la Plaza de Botero. También haremos un viaje en Metro y en Metrocable para apreciar los barrios adyacentes. Al finalizar el tour, regresaremos al hotel para el alojamiento.

Día 10

Desayuno. A la hora indicada, traslado al aeropeurto de Medellín para tomar el vuelo directo con destino Santa Marta. A la llegada recogida por parte de nuestro personal y traslado al hotel Tamaca beach Resort.Alojamiento

Día 11

Desayuno. A continuación, comenzaremos nuestro recorrido hacia Palangana, donde ingresaremos al Parque Nacional. En este lugar, llegaremos a la playa de las 7 olas, una ubicación maravillosa donde podrás tomar fotografías espectaculares. Continuaremos hasta el sector Neguanje, donde abordaremos una lancha que nos llevará a Playa Cristal, donde disfrutaremos el resto del día. Al finalizar, regresaremos al hotel para el alojamiento.

Día 12

Desayuno. Pase panorámico por la Bahía el Rodadero y Santa Marta, mirador de Taganga, Casa de la Aduana. Al acabar regreso al hotel. Alojamiento

Día 13

Desayuno. A la hora acordada traslado por parte de nuestro personal por la carretera de la playa hasta Cartagena de Indias. La duración aproximada es de 4 horas. A la llegada nos dejaran nuestro hotel Capilla del Mar. Alojamiento

Día 14

Desayuno. Excursión panorámica por los principales puntos de interés turístico, como la Bahía de Cartagena, el barrio Manga, el Castillo de San Felipe y la parte antigua e histórica de la ciudad. Al acabar regreso al hotel y resto del día libre. Alojamiento

Día 15

Después del desayuno, A la hora acordada salida hacia la Isla del Encanto con el almuerzo tipo buffet incluido. Por la tarde regreso al hotel. Alojamiento

Día 16

Desayuno. Mañana libre. A la hora acordada nuestro personal vendrá a buscarlos para trasladarles al aeropuerto para tomar el vuelo, con escala en Medellín hacia casa. Noche a bordo

Día 17

Llegada al aeropuerto a las 15:50 y fin de nuestros servicios

incluye

- Estancia de 3 noches en Bogotá en el hotel BEST WESTERN PLUS PARQUE 93 de 4 estrellas en régimen de alojamiento y desayuno (AD).
- Estancia de 3 noches en Pereira en el hotel boutique HACIENDA SAN JOSE de 4 estrellas en régimen de alojamiento y desayuno (AD).
- Estancia de 3 noches en Medellín en el hotel DIEZ de 4 estrellas en régimen de alojamiento y desayuno (AD).
- Estancia de 3 noches en Santa Marta en el hotel TAMACA BEACH RESORT de 4 estrellas en régimen de alojamiento y desayuno (AD).
- Estancia de 3 noches en Cartagena de Indias en el hotel CAPILLA DEL MAR de 4 estrellas en régimen de alojamiento y desayuno (AD).
- Excursiones, guías, entradas y comidas según se detalla en el itinerario.
- Transporte aeropuerto - hotel - aeropuerto incluido.
- Traslados en lancha incluidos.

- Guía durante todo el viaje.
- Vuelos internacionales en línea regular con la compañía Aeroméxico con una maleta de 20 kg incluida.
- Vuelos internos en Colombia incluidos.
- Servicio de asistencia las 24 horas en destino.
- Tasas incluidas.
- Seguro de asistencia y cancelación.

no_incluye
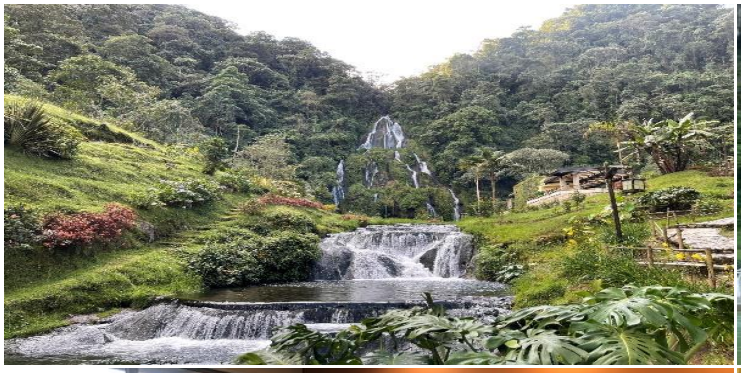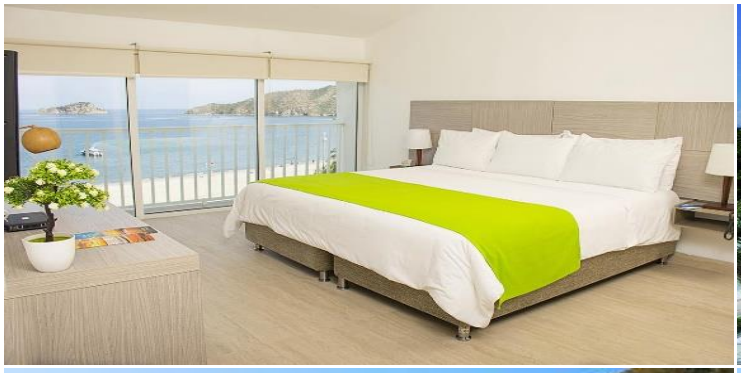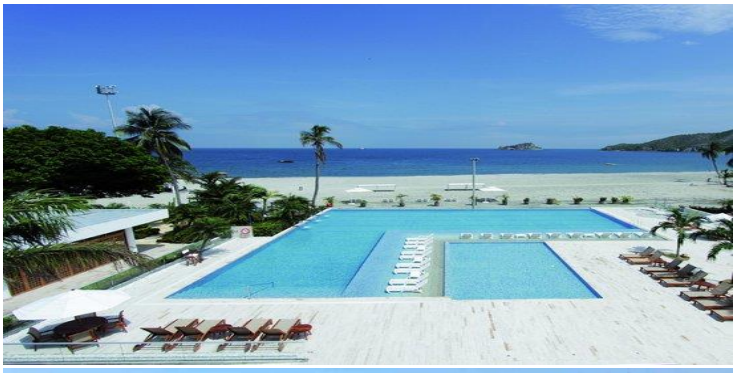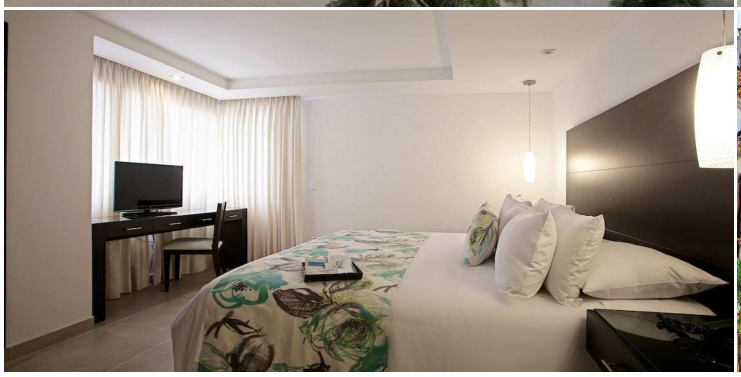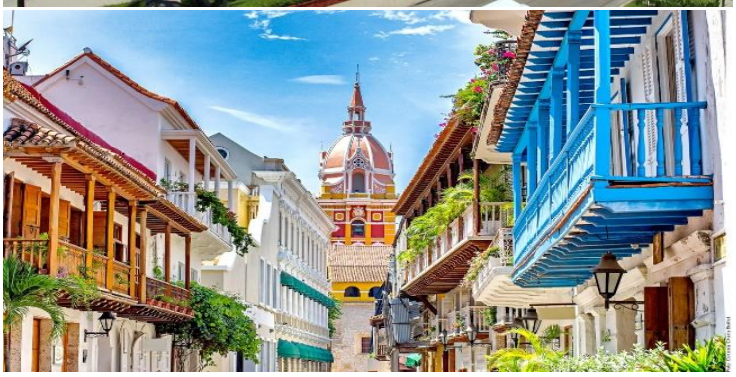
- Alimentos no especificados en el itinerario.
- Entrada a la cima del monte Peñol (aproximadamente 5€).
- Propinas a guías, chóferes, camaristas, meseros, etc.
- Gastos personales.
- Cualquier otra cosa que no haya sido detallada en el itinerario.