CONOCE YUKON

Día 1

Llegada al aeropuerto de Madrid con al menos 3 horas antes de la salida del vuelo. Salida en vuelo de línea regular con escala en Frankfurt y Vancouver. Llegada a las 15:23 hora local. Tras los trámites de inmigración y recogida de equipaje, nuestro guía de habla hispana le estará esperando para llevarle al hotel Stemwheeler. Tarde libre. Alojamiento

Día 2

En nuestro camino a Skagway nos detendremos en el desierto más pequeño del mundo, el desierto de Carcross, un encantador pueblo a orillas del lago repleto de historias de la fiebre del oro y de historia de las primera naciones. Visitaremos el Lago esmeralda, llamado Rainbow lake por los lugareños debido a su color sensacional. A la llegada a Skagway disfrutaremos de tiempo libre para pasear por estas calles históricas, la puerta de entrada de muchos buscadores de oro que se dirigían a os campos de oro de Klondike. Alojamiento en el hotel Westmark. Alojamiento

Día 3

Hoy realizaremos la visita de Baranof Wind Glacier, un crucero de 8 horas a bordo de un catamarán de alta velocidad. El itinerario del recorrido cubre el brazo oeste de Parque Nacional Glacier Bay y destaca la historia natural, la vida silvestre, la geografía y los glaciales. Observaremos magníficos glaciales de marea, imponentes montañas cubiertas de nieve, vida salvaje, espectaculares ballenas, leones marinos, aves especiales, osos negros, osos pardos, focas, águilas a lo largo de millas y millas de costas vírgenes. A continuación, vuelo en avioneta de Haines a Gustavus. Alojamiento en el Glacier Bay Lodge de Gustavus.

Día 4

Por la mañana exploraremos Skahway y Dye, el comienzo del sendero de Chilkoot. Las focas a menudo se pueden ver en la desembocadura del rio Taiya. Por la tarde, en ferry viajamos a través del fiordo de Lynn y con un poco de suerte podemos ver focas, ballenas y águilas calvas que hacen de esta área su hogar.Después de llegar a Haines, continuamos hacia Gustavus. Alojamiento

Día 5

Después de decir adiós a este maravilloso lugar, volamos hacia Haines situado entre las entradas de Chilkat y Chilkoot en el canal de Lynn. Después de registrarnos en el hotel y almorzar (incluido), exploraremos este lugar con un tour por la ciudad. Alojamiento en el Captain's Choice Motel.

Día 6

Hoy viajaremos al cercano Parque estatal Chilkat para observar la vida silvestre. Se sabe que Chilkat atrae osos, águilas calvas y leones marinos, por lo que un poco de suerte, podremos hacer unas fotos maravillosas. Además, no queremos perder la maravillosa vida silvestre en este magnifico lugar.

Día 7

Saliendo de Haines después de un abundante desayuno, el camino nos lleva al lado del río Chilkat. Ésta es la mejor área de observación de águilas de América del Norte. Después de cruzar la frontera, y el Chilkat Pass en un paisaje prístico, iremos por un corto sendero que conduce a las espectaculares Cataratas Million Dollars. El histórico pueblo Kluskhu, pueblo de pescadores, que se sitúa justo después del lago Dezadesah, pueblo habitado en los meses de verano y magnífica oportunidad para ver Salmones de río. Antes de llegara Haines Juction, visitaremos el pintoresco lago Kathleen. Alojamiento en hotel Alcan Inn.

Día 8

Hoy comenzaremos nuestra visita en el centro de información para visitantes del Parque Nacional Kluane para ver exhibiciones interpretativas y una presentación audiovisual. Regreso a Whiterhorse y alojamiento

Día 9

A la hora acordada traslado al aeropuerto de Whiterhorse para tomar el vuelo con escalas con salida a las 05:00, con escala en Vancouver y en Toronto. Noche a bordo

Día 10

Llegada a Madrid a las 11:00FIN DE NUESTROS SERVICIOS

incluye

- 8 noches en alojamientos indicados en itinerario

- Traslado de entrada y salida en Whiterhorse
- Visitas y atracciones mencionadas en el itinerario
- Vuelos en línea regular con maleta incluida para facturar en bodega
- Seguro de asistencia y cancelación
- Guía en castellano

no_incluye

- Cualquier otra comida no indicada como incluida
- ETA de entrada en Canadá
- Propinas y maleteros

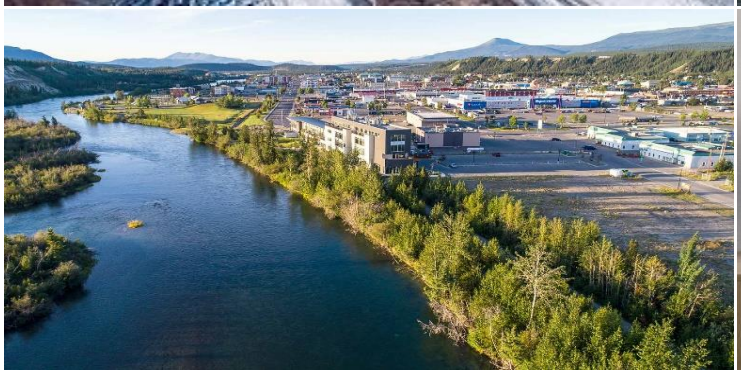
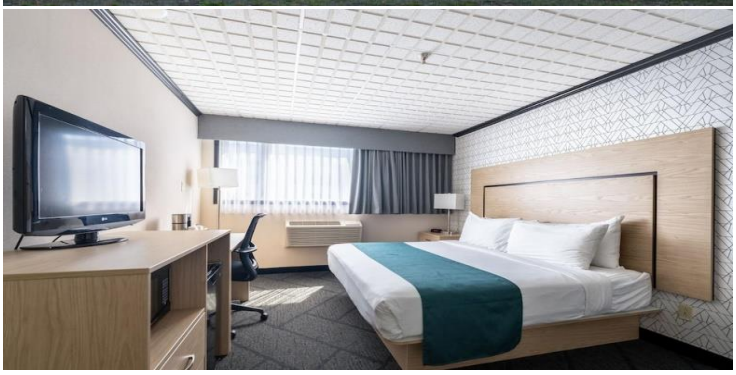

HOTEL
Distinctive Gemstones

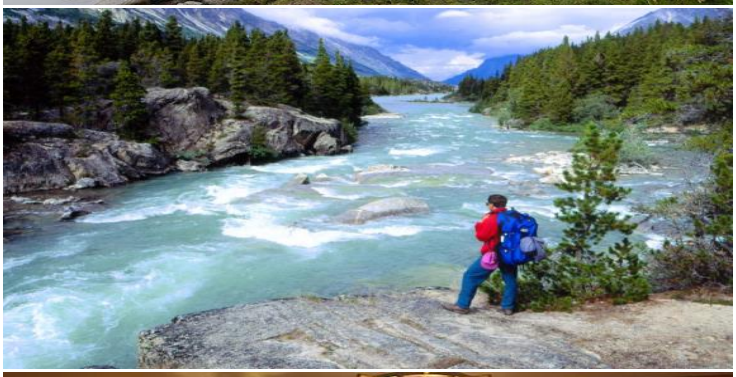

Kathleen River